Ф Е В Р А Л Ь 2027

	«В мире открытий»					
	Понедельник	**Вторник**	**Среда**	**Четверг**	**Пятница**	**Суббота**
	01.02.2027	**02.02.2027**	**03.02.2027**	**04.02.2027**	**05.02.2027**	**06.02.2027**
Радио	Информационная студия: анонс мероприятий недели 	Естественно-научное радио, экология 	Радио на иностранном языке 	Литературно-музыкальная гостиная 	Спортивное радио 	
	02.02.1943 закончилась Сталинградская битва 01.02 Международный день десерта	01.02.1857 (170 лет) родился Владимир Бехтерев русский врач-психиатр, академик. *Рассказываем и о Наталье Бехтеревой* 02.02.1904 родился Валерий Чкалов советский летчик, Герой Советского Союза 02.02 День буквы Ы 02.02 Всемирный день водно-болотных угодий 04.02.1857 (170 лет) День неандертальца (впервые представили неандертальца научной общественности)	03.02 Международный день нежности 03.01 Всемирный день кормления птиц 03.02 Международный день женщины-врача. *Английское Радио: Февральские карнавалы, которые проходят в Европе, Венецианский фестиваль* *07.02.1812 (215 лет) родился Чарльз Диккенс, английский писатель, романист, классик мировой литературы.*	04.02 Всемирный день чтения вслух *На Радио читают сами дети. Читают М. Пришвина или «Азбуку» Л.Н. Толстого.* 04.02.1873 родился Михаил Пришвин 	Спортивное радио: 01.02.1941 родился Анатолий Фирсов советский хоккеист, олимпийский чемпион 05.02 День эрудита 06.02 День отказа от мобильного телефона  07.02 День огнетушителя	

Воспитательная работа Проектная деятельность		Лыжня «ЮНЭК» *Викторина «Что такое болото?»*	Необычные открытки своими руками 	«Читательский экспресс»: День зимних видов спорта. В. Осеева «На катке».	«Нескучный кинозал»: мультфильм про лыжи (например, «Снежные дорожки», 1963 г.)	
РППС	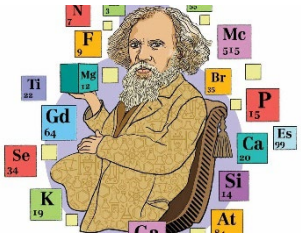	Детям об ученом Менделееве – в гостях у Дмитрия Ивановича. Раскрашиваем таблицу периодических элементов	Выставка открыток, сделанных руками детей			
Методическая работа и работа с коллективом	Производственное совещание 	14.00 zoom Методический вторник 				
Безопасность и медицина		Оформление уголка здоровья 	Инструктаж по обеспечению безопасности, антитеррористической защищенности сотрудников и детей в условиях повседневной деятельности 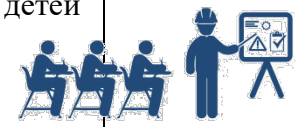		*Практическое занятие для детей по работе с огнетушителем во второй половине дня (отв. Шарыгин Л.В.)*	
Работа с родителями	Оповещение о родительских собраниях и детско-родительских спортивных мероприятиях, посвященных Дню защитника Отечества					

	Научная неделя					
	Понедельник	**Вторник**	**Среда**	**Четверг**	**Пятница**	**Суббота**
	08.02.2027	**09.02.2027**	**10.02.2027**	**11.02.2027**	**12.02.2027**	**13.02.2027**
Радио	Информационная студия: анонс мероприятий недели 	Естественно-научное радио, экология 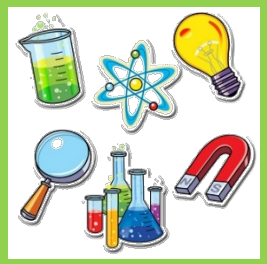	Радио на иностранном языке 	Литературно-музыкальная гостиная 	Спортивное радио 	
	Анонс научной недели 08.02.1724 День Российской науки. Петр I подписал указ об образовании Российской академии наук (РАН)  08.02 День памяти юного героя-антифашиста (день памяти детей, которые отдали свои жизни в борьбе за мир и свободу)	08.02 День Российской науки. 08.02.1834 родился Д.И. Менделеев. 06.02.1886 открыт элемент германий. 09.02.1872 основан Российский исторический музей *ЮНЭК рекомендует посетить его.* 09.02 Международный день пиццы 11.02 Всемирный день девочек в науке – говорим о женщинах-ученых 12.02.1864 года открылся Московский зоопарк	10.02 День домового 10.02 День бобовых  *Экспозиция бобовых (на Радио)* 16.02.1636 День рождения утюга. Английское Радио: *08.02.1828 родился Жюль Верн* 	11.02.1894 родился Виталий Валентинович Бианки 11.02.1809 Запатентован первый пароход 13.02.1873 года родился Ф.И. Шаляпин 13.02.1769 родился баснописец Иван Андреевич Крылов	13.02 Всемирный день радио. 14.02 Почта дружбы (валентинки)  14.02 Международный день дарения книг Спортивное радио: 09.02 День рождения волейбола 13.02 Лыжня России (традиционно во вторую субботу февраля)	Лыжня России (традиционно во вторую субботу февраля) 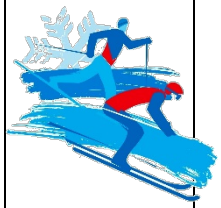

Воспитательная работа Проектная деятельность	Читаем сказки «Джек и бобовый стебель», «Петушок и бобовое зернышко» Проект «Что снится семечку?» - сажаем бобовые 	*Школьники знакомят дошколят с таблицей Менделеева и с личностью Д.И. Менделеева.*		Путешествие с оркестром. Из каких инструментов состоит оркестр? *«Читательский экспресс»: Произведения Виталия Бианки*	Дети рассматривают различные виды мячей, узнают основы игры в волейбол 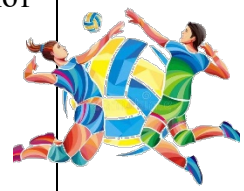	
РППС	Работает почта дружбы – рисуем и дарим открытки-комплименты, валентинки	Работает почта дружбы – рисуем и дарим открытки-комплименты, валентинки	Работает почта дружбы – рисуем и дарим открытки-комплименты, валентинки	Работает почта дружбы – рисуем и дарим открытки-комплименты, валентинки	Работает почта дружбы – рисуем и дарим открытки-комплименты, валентинки 	
Методическая работа и работа с коллективом	Производственное совещание  Открытые показы занятий (в рамках конкурса «Педагог года ЮНЭК»)	14.00 zoom Методический вторник  Открытые показы занятий (в рамках конкурса «Педагог года ЮНЭК»)	Открытые показы занятий (в рамках конкурса «Педагог года ЮНЭК») 	Открытые показы занятий (в рамках конкурса «Педагог года ЮНЭК») 	Открытые показы занятий (в рамках конкурса «Педагог года ЮНЭК») 	
Безопасность и медицина			Безопасность: Инструктаж по действиям персонала при обнаружении предмета, похожего на взрывное устройство	13 февраля - Международный день безопасного Интернета		
Работа с родителями	Родительские собрания 	Родительские собрания	Родительские собрания	Родительские собрания	Родительские собрания	

	Неделя «Утро в саду с папой» - марафон пап					
	Понедельник	**Вторник**	**Среда**	**Четверг**	**Пятница**	**Суббота**
	15.02.2027	**16.02.2027**	**17.02.2027**	**18.02.2027**	**19.02.2027**	**20.02.2027**
Радио	Информационная студия: анонс мероприятий недели 	Естественно-научное радио, экология 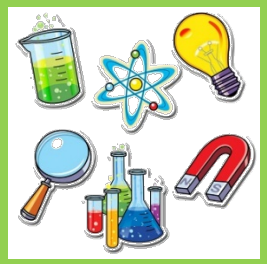	Радио на иностранном языке 	Литературно-музыкальная гостиная 	Спортивное радио 	
	Неделя «Утро с папой» - марафон пап. *Открываем сезон посадок «огородов на подоконнике»* Детско-родительские спортивные соревнования, посвященные Дню защитника Отечества – в течение недели 15.02 Всемирный день управления информацией 15.02 Всемирный день бегемота	16.02 День поиска запахов. 16.02 День русского валенка. *Экспозиция валенок (на Радио)* 16.02 День инноваций. 16.02 День разведки Военно-Морского Флота России. 15.02.1564 родился Галилео Галилей, итальянский ученый-физик и астроном. 18.02 День планеты Плутон (открыл астроном Клайд Томбо 18.02.1930)	Английское радио: *12.02.1809 родился Чарлз Дарвин, английский естествоиспытатель* 17.02 День песца 17.02 Всемирный день капусты 19.02 Всемирный день защиты млекопитающих 19.02 День орнитолога России 	17.02.1901 родилась Агния Барто *Дети читают стихи А. Барто*  18.02 День пельменей – изучаем, как работает пельменная линия ЮНЭК (смотрим видео). 	Спортивное радио: 18.02.1973 родилась Ирина Лобачева, российская фигуристка, серебряный призер Олимпийских игр, тренер. Заслуженный мастер спорта России. 20.02.1940 год – впервые состоялась премьера мультика «Том и Джерри» 21.02 Международный день родного языка.	
Воспитательная работа	«Битва хоров»	*Дегустация запахов – определи источник*	«Битва хоров»	Ролик «Битва хоров»	Ролики ко Дню защитника Отечества	

Проектная деятельность		«Битва хоров» 		Кто такой орнитолог? Детям о профессиях	«Нескучный кинозал»: «Крылатый, мохнатый да масляный», «Смешарики: Масленица» 	
РППС	Выставка детского творчества «Лучше папы друга нет»	Выставка детского творчества «Лучше папы друга нет»	Выставка детского творчества «Лучше папы друга нет»	Выставка детского творчества «Лучше папы друга нет» 		
Методическая работа и работа с коллективом	Производственное совещание 	14.00 zoom Методический вторник 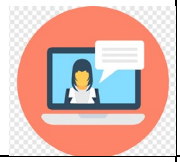				
Безопасность и медицина			Мероприятия по безопасности в ЧС			
Работа с родителями	«Утро с папой» - марафон пап Детско-родительское творчество «Лучше папы друга нет». 	«Утро с папой» - марафон пап Родительские собрания Детско-родительское творчество «Лучше папы друга нет».	«Утро с папой» - марафон пап Родительские собрания Детско-родительское творчество «Лучше папы друга нет».	«Утро с папой» - марафон пап Родительские собрания Детско-родительское творчество «Лучше папы друга нет».	«Утро с папой» - марафон пап Родительские собрания 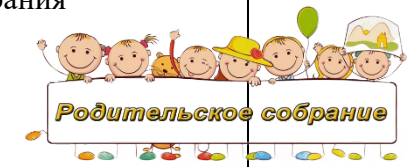	

	Патриотическая неделя «Наша Армия».					
	Понедельник	**Вторник**	**Среда**	**Четверг**	**Пятница**	**Суббота**
	22.02.2027	**23.02.2027**	**24.02.2027**	**25.02.2027**	**26.02.2027**	**27.02.2027**
Радио	Информационная студия: анонс мероприятий недели 	Естественно-научное радио, экология 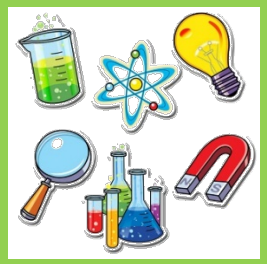	Радио на иностранном языке 	Литературно-музыкальная гостиная 	Спортивное радио 	
	23.02 День воинской славы. День защитника Отечества  22.02.1714 Учрежден Санкт-Петербургский ботанический сад 22.02.1968 Открыта первая советская антарктическая станция «Беллинсгаузен» 22.02 День приманивания хорошего настроения 22.02 День прогулки с собакой	Выходной праздничный день	24.02 Всемирный день лотереи (1466) 24.02.1973 В телеэфир впервые вышла передача «Очевидное — невероятное». 24.02.1938 Выпущена первая в мире зубная щетка с искусственным синтетическим волокном. Английское Радио: *Столица Великобритании – Лондон, главная река – Темза и т.д.*	22.02.1878 год была впервые исполнена четвертая симфония П.И. Чайковского.  22.02.1810 родился Фридерик Шопен, польский композитор и пианист 25.02 День филимоновской игрушки 	24.02 День прогулки по зимнему лесу *ЮНЭК рекомендует: лыжи, санки, снегоходы* 26.02 Международный день неторопливости 27.02 День белого медведя 28.02 День ухода зимы	

Воспитательная работа Проектная деятельность			*Мастер-класс от медсестры по чистке зубов*	«Читательский экспресс»: Произведения о защитниках Отечества. И. Токмакова «Сосны шумят»	ПРОЕКТ «Мой друг Умка» - знакомимся с белым медведем (писатель Екатерина Власова), где живет, макет берлоги, эскимосы, пирамида питания, лепим из теста, размер лапы «Пятничный кинозал»: м/ф «Королева зубная щетка»	
РППС				Аппликация объемная «Солнце»		
Методическая работа и работа с коллективом	14.00 Производственное совещание 		13.30 zoom Встреча трудового коллектива ДОЧУ 14.30 zoom Методический вторник  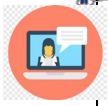			
Безопасность и медицина			Инструктаж по действиям при поступлении угрозы террористического акта по телефону 			
Работа с родителями	Детско-родительский спортивный праздник «Защитники Отечества» (на площадке д/с, полевой кухней)		Детско-родительский спортивный праздник «Защитники Отечества» (на площадке д/с, полевой кухней)	Детско-родительский спортивный праздник «Защитники Отечества» (на площадке д/с, полевой кухней)	Детско-родительский спортивный праздник «Защитники Отечества» (на площадке д/с, полевой кухней)	